



T.C.
GEBZE KAYMAKAMLIĞI
İlçe Milli Eğitim Müdürlüğü



6331 Sayılı İş Sağlığı ve Güvenliği Kanununa Göre Okul ve Kurumlarımızda Yapılması Gereken Çalışmalar

AZ TEHLİKELİ

TEHLİKELİ

ÇOK TEHLİKELİ

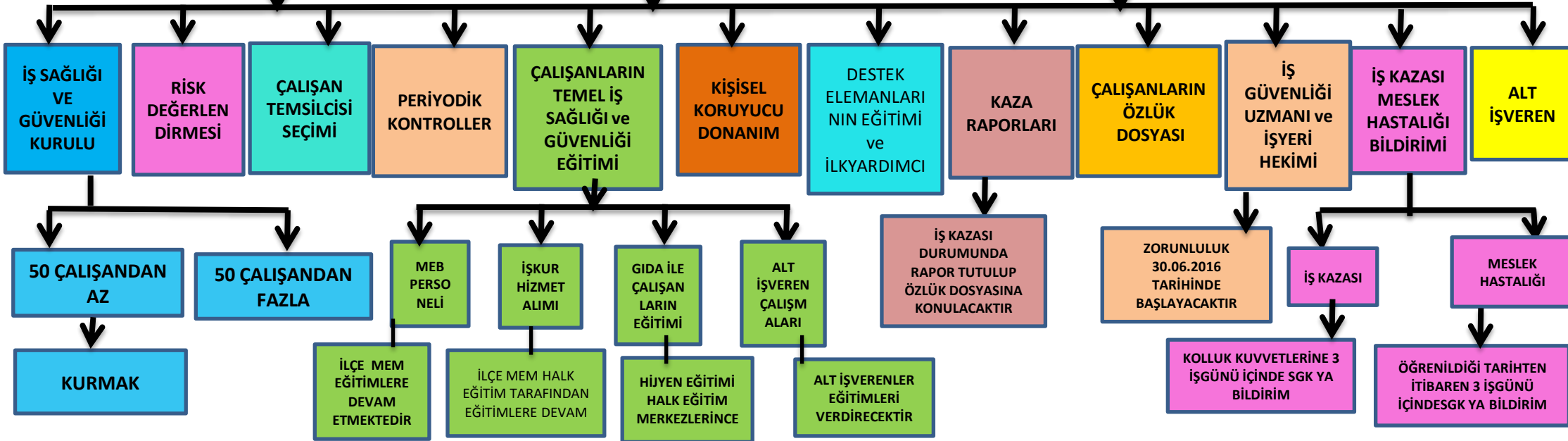

***İSG KURULU**

Kurul Üyeleri

- 1.Okul Müdürü /Başkan
- 2.Varsa İş Güvenliği Uzmanı
- 3.Varsa İşyeri Hekimi
- 4.Varsa Sivil Savunma Uzmanı/Sivil Savunma Kulübü Temsilcisi
- 5.Çalışan Temsilcisi
- 6.Varsa Teknisyen
- 7.Varsa Fizik ,Kimya, Biyoloji,Fen ve Teknoloji Öğretmeni/Alan Öğretmeni
- 8.Okuldaki her birimi temsil edecek bir öğretmen
- 9- Destek elemanlar

**** RİSK DEĞERLENDİRMESİ**

- Risk Değerlendirme Ekipleri**
- 1- Okul Müdürü-Başkan
 - 2- Varsa İş güvenliği Uzmanı
 - 3- Varsa İşyeri Hekimi
 - 4- Çalışan Temsilcisi
 - 5- Varsa Fizik,Kimya, Biyoloji Öğretmeni
 - 6- Varsa Teknoloji Tasarım Öğretmeni
 - 7-Okuldaki her birimi temsil edecek bir öğretmen
 - 8- Destek elemanlar

*****ÇALIŞAN TEMSİLCİSİNİN SEÇİMİ**

- İş yerinde en fazla üyeye sahip sendika temsilcisi atanır. Yoksa sandık kurulur ve adaylar arasından seçimle belirlenir.
- 2-50 ----> 1 temsilci
- 51-100----> 2 temsilci
- 101-500----> 3 temsilci
- 501-1000----> 4 temsilci
- 1001-2000----> 5 temsilci
- 2001 ve üzeri--> 6 temsilci
- Not: 1'den fazla temsilci varsa baş temsilci seçimle temsilciler arasından belirlenir.

******PERİYODİK KONTROLLER**

- 1- Elektrik tesisatı, topraklama tesisatı değiştirilen elemanlar 6 ayda bir, sabit tesislerde yılda bir
- 2- Paratoner (yılda 1 defa)
- 3-Komprasörler (yılda 1 defa)
- 4-Basınçlı kaplar (yılda 1 defa)
- 5- Buhar ve sıcak su kazanları (yılda bir defa)
- 6-Forklift ve diğer kaldırma araçları (3 ayda bir)
- 7-Yangın tüpleri (6 ayda bir)
- 8-Köpük tip yangın tüpleri yılda bir defa boşaltılıp yeniden doldurulacak.
- 9- Motopomplar (yılda 1 defa)
- 10- Diğer iş ekipmanlarının mevzuatın öngördüğü periyodik kontrollerinin yapılması veya yapılmaması sağlanır.

*******DESTEK ELEMANLARININ VE İLK YARDIMCININ EĞİTİMİ**

- Her 30-40-50 çalışan için (çok tehlikeli-tehlikeli-az tehlikeli)
- 1-Tahlilye
 - 2-Koruma
 - 3-Arama konularında bir çalışan iş güvenliği uzmanları tarafından ayrıca eğitilecektir.
- Az tehlikelide her 20 çalışan için 1 Tehlikeli sınıfta her 15 çalışan için 1 Çok tehlikelide her 10 çalışan için 1 ilk yardımcı bulundurulması zorunludur. Sağlık Bakanlığınca yeterliliği tespit edilip yetkilendirilmiş kurum ve kuruluşlar tarafından ilkyardımcılar eğitilecektir.

******* ALT İŞVEREN**

- 1-Çalışanların eğitimi alt işverence verilecektir.
- 2- Hijyen eğitimleri alt işverence HEM aracılığıyla verilecektir.
- 3-SGK bildirimini alt işverence yapılacak okul müdürü (asıl işveren) takip edecek.
- 4- Ücretleri alt işveren ödeyecek okul müdürü (asıl işveren) takip edecek.
- 5- İşe giriş raporu alt işverence alınacak okul müdürü takip edecek.
- 6- İş kazası ve meslek hastalığının bildirimini alt işverence yapılacak okul müdürü takip edecektir.